

KM BETA

**střešní krytina
sendvičové zdivo**

Ceník výrobků

platný od 1. 2. 2008

KMB BETA



ELEGANT
S povrchovou úpravou dvojitého akrylátového nástřiku. Modrý a zelený odstín se dodává ve lhůtě 60 dnů ode dne potvrzení objednávky. Další odstíny po dohodě s výrobcem.

BRILJANT
S povrchovou úpravou speciálního dvojitého nástřiku s leskem.

EFEKT
S povrchovou úpravou trojitého akrylátového nástřiku vytvářející barevný efekt. Dodává se ve lhůtě 30 dnů ode dne potvrzení objednávky. Kombinace barev: hnědá, cihlová.

STANDARD
Probarvený beton bez povrchové úpravy.

KMB HODONKA

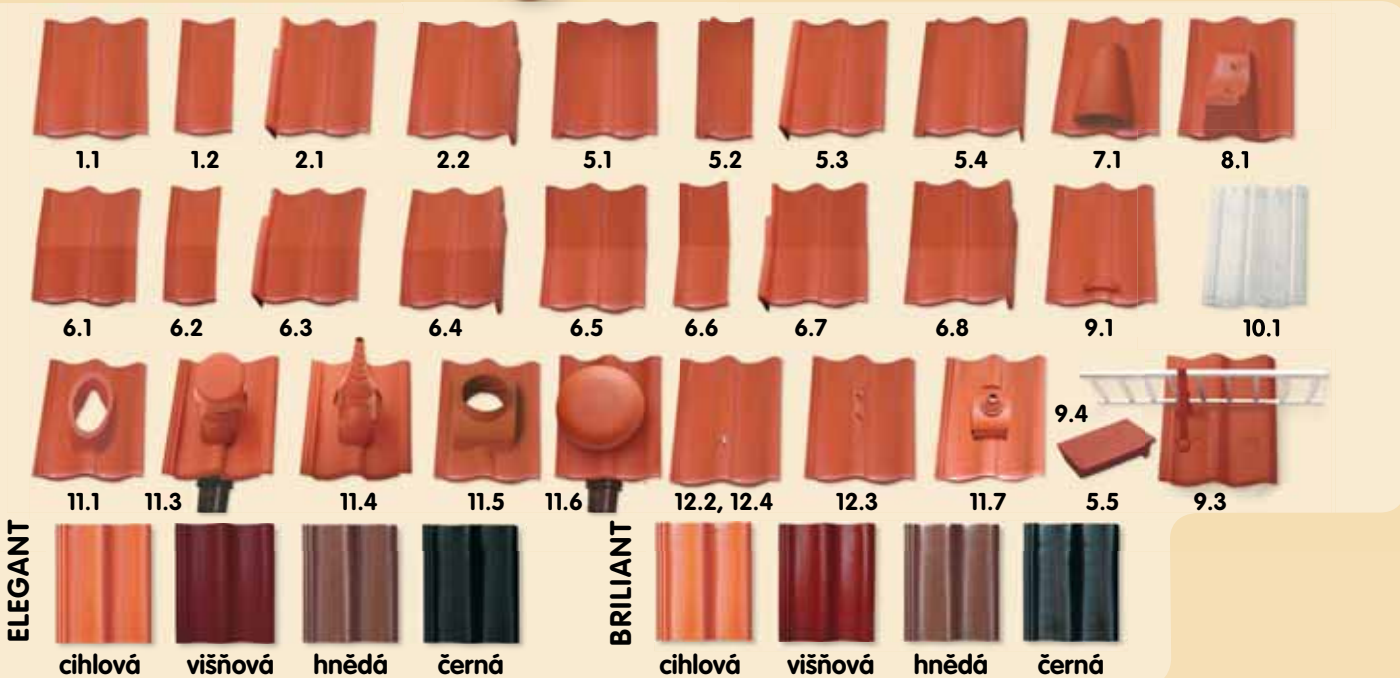

ELEGANT
S povrchovou úpravou dvojitého akrylátového nástřiku.

BRILJANT
S povrchovou úpravou speciálního dvojitého nástřiku s leskem.

KMB BOBROVKA

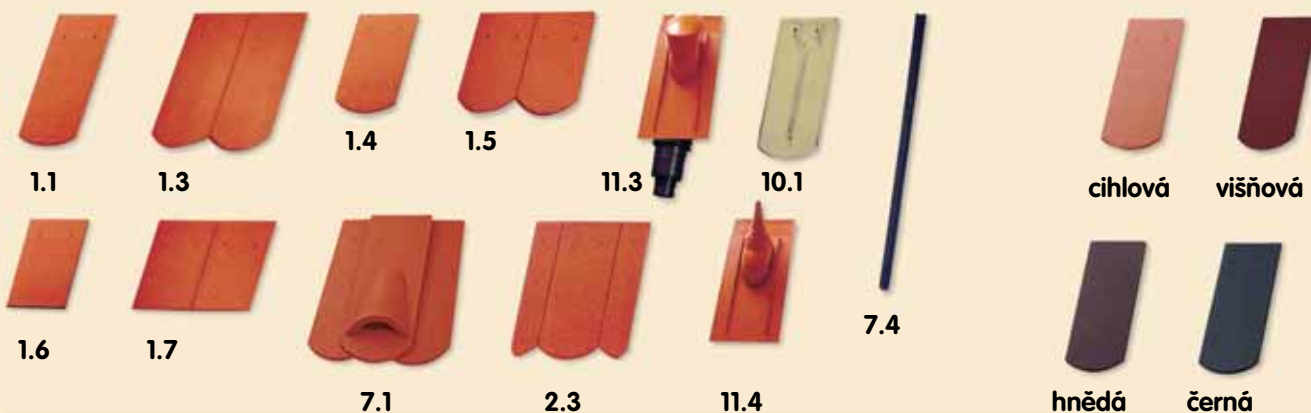

ELEGANT

S povrchovou úpravou dvojitého akrylátového nástriku.

Společné prvky



Ceník betonové střešní krytiny

Kat. číslo	Název výrobku	MJ	KMB BETA							
			ELEGANT		ELEGANT modrá, zelená		BRILIANT		EFEKT	
			Cena (Kč/ks)		Cena (Kč/ks)		Cena (Kč/ks)		Cena (Kč/ks)	
			bez DPH	s DPH 19%	bez DPH	s DPH 19%	bez DPH	s DPH 19%	bez DPH	s DPH 19%
1.	Střešní tašky		potřeba 10 ks/m²							
1.1	Taška základní	1 ks	24,10	28,70	42,40	50,50	25,20	30,00	26,30	31,40
1.2	Taška půlená	1 ks	24,10	28,70	42,40	50,50	25,20	30,00	26,30	31,40
1.3	Taška základní zdvojená	1 ks								
1.4	Taška hřebenová	1 ks								
1.5	Taška hřebenová zdvojená	1 ks								
1.6	Taška okapní	1 ks								
1.7	Taška okapní zdvojená	1 ks								
2.	Štítová hrana									
2.1	Taška okrajová levá	1 ks	88,20	104,90	108,20	128,80	89,50	106,60	90,70	107,90
2.2	Taška okrajová pravá	1 ks	88,20	104,90	108,20	128,80	89,50	106,60	90,70	107,90
2.3	Taška okrajová	1 ks								
3.	Hřeben, nároží									
3.1	Hřebenáč	1 ks	51,50	61,30	67,00	79,70	52,90	62,90	54,00	64,20
3.2	Hřebenáč koncový (včetně vrutu FeZn)	1 ks	163,00	194,00	183,10	217,90	164,40	195,70	165,50	197,00
3.3	Hřebenáč koncový – Lev (včetně vrutu FeZn)	1 ks	320,10	381,00	349,10	415,50	321,40	382,50	322,50	383,80
3.4	Hřebenáč koncový – Vitr (včetně vrutu FeZn)	1 ks	320,10	381,00	349,10	415,50	321,40	382,50	322,50	383,80
3.5	Hřebenáč křížový – X (včetně vrutu FeZn)	1 ks	247,60	294,60	260,30	309,70	248,80	296,10	249,90	297,40
3.6	Hřebenáč křížový – Y (včetně vrutu FeZn)	1 ks	219,20	260,90	232,10	276,20	220,50	262,40	221,60	263,70
3.7	Hřebenáč křížový – T (včetně vrutu FeZn)	1 ks	232,60	276,80	244,20	290,60	234,00	278,50	235,10	279,80
3.8	Držák hřebenové latě	1 ks	29,00	34,50	29,00	34,50	29,00	34,50	29,00	34,50
3.9	Přichytka hřebenáče	1 ks	6,00	7,10	6,00	7,10	6,00	7,10	6,00	7,10
3.11	Univerzální držák hřeben. a nárožní latě	1 ks	34,00	40,50	34,00	40,50	34,00	40,50	34,00	40,50
3.12	Univerzální pás TOP-ROLL hliníkový	1 bm	240,00	285,60	240,00	285,60	240,00	285,60	240,00	285,60
3.13	Kartáčová lišta univerzální	1 ks	180,00	214,20	180,00	214,20	180,00	214,20	180,00	214,20
3.14	Univerzální pás EKO-ROLL hliníkový	1 bm	150,00	178,50	150,00	178,50	150,00	178,50	150,00	178,50
3.15	Hřebenová ucpávka	1 ks	25,00	29,80	25,00	29,80	25,00	29,80	25,00	29,80
3.16	Hřebenová ucpávka - Slunečnice	1 ks	126,80	150,90	134,00	159,50	128,20	152,50	129,30	153,90
3.17	Hřebenová ucpávka - Holubice	1 ks	126,80	150,90	134,00	159,50	128,20	152,50	129,30	153,90
3.18	Univerzální pás Al Rol celohliníkový	1 bm	240,00	285,60	240,00	285,60	240,00	285,60	240,00	285,60
3.19	Univerzální pás Cu Rol celoměděný	1 bm	260,00	309,40	260,00	309,40	260,00	309,40	260,00	309,40
4.	Úžlabí									
4.1	Měděný pás úžlabí se středovou drážkou	1ks/2m	1733,00	2062,30	1733,00	2062,30	1733,00	2062,30	1733,00	2062,30
4.2	Hliníkový pás úžlabí se středovou drážkou	1ks/2m	440,00	523,60	440,00	523,60	440,00	523,60	440,00	523,60
4.3	Těsnicí lišta úžlabí	1 m	30,00	35,70	30,00	35,70	30,00	35,70	30,00	35,70
4.4	Těsnicí pás úžlabí	1 ks	200,00	238,00	200,00	238,00	200,00	238,00	200,00	238,00

STANDARD			balení KMB BETA ks/ paleta	KMB HODONKA				balení KMB HODONKA ks/paleta	KMB BOBROVKA *		
Cena (Kč/ks)		ELEGANT		BRILIANT		ELEGANT			balení ks/paleta		
bez DPH	s DPH 19%	bez DPH		s DPH 19%	bez DPH	s DPH 19%	bez DPH			s DPH 19%	
									potřeba 36-38 ks/m²		
19,70	23,50	240	24,60	29,30	26,00	31,00	240	11,60	13,80	520	
19,70	23,50	160	24,60	29,30	26,00	31,00	160				
								23,20	27,60	208	
								20,30	24,10	416	
								40,60	48,30	208	
								20,30	24,10	624	
								40,60	48,30	312	
80,60	95,90	32	88,40	105,20	89,50	106,60	32				
80,60	95,90	32	88,40	105,20	89,50	106,60	32				
								36,80	43,80	208	
47,10	56,10	114	51,50	61,30	52,90	62,90	114	51,50	61,30	114	
155,40	184,90	80	163,00	194,00	164,40	195,70	80	163,00	194,00	80	
			320,10	381,00	321,40	382,50		320,10	381,00		
			320,10	381,00	321,40	382,50		320,10	381,00		
241,10	286,90		247,60	294,60	248,80	296,10		247,60	294,60		
214,10	254,70	30	219,20	260,90	220,50	262,40		219,20	260,90		
227,60	270,80		232,60	276,80	234,00	278,50		232,60	276,80		
29,00	34,50		29,00	34,50	29,00	34,50		29,00	34,50		
6,00	7,10	50 ks/krabice	6,00	7,10	6,00	7,10	50 ks/krabice	6,00	7,10	50 ks/krabice	
34,00	40,50		34,00	40,50	34,00	40,50		34,00	40,50		
240,00	285,60	5 bm/role	240,00	285,60	240,00	285,60	5 bm/role	240,00	285,60	5 bm/role	
180,00	214,20	20 ks/krabice	180,00	214,20	180,00	214,20	20 ks/krabice				
150,00	178,50	5 bm/role	150,00	178,50	150,00	178,50	5 bm/role	150,00	178,50	5 bm/role	
25,00	29,80		25,00	29,80	25,00	29,80		25,00	29,80		
			126,80	150,90	128,20	152,60		126,80	150,90		
			126,80	150,90	128,20	152,60		126,80	150,90		
240,00	285,60	5 bm/role	240,00	285,60	240,00	285,60		240,00	285,60		
260,00	309,40	5 bm/role	260,00	309,40	260,00	309,40		260,00	309,40		
1733,00	2062,30	10 ks/krabice	1733,00	2062,30	1733,00	2062,30	10 ks/krabice	1733,00	2062,30	10 ks/krabice	
440,00	523,60	10 ks/krabice	440,00	523,60	440,00	523,60	10 ks/krabice	440,00	523,60	10 ks/krabice	
30,00	35,70	100 ks/krabice	30,00	35,70	30,00	35,70	100 ks/krabice	30,00	35,70	100 ks/krabice	
200,00	238,00		200,00	238,00	200,00	238,00		200,00	238,00		

* platí pouze do vyprodání zásob

Ceník betonové střešní krytiny

Kat. číslo	Název výrobku	MJ	KMB BETA							
			ELEGANT		ELEGANT modrá, zelená		BRILIANT		EFEKT	
			Cena (Kč/ks)		Cena (Kč/ks)		Cena (Kč/ks)		Cena (Kč/ks)	
			bez DPH	s DPH 19%	bez DPH	s DPH 19%	bez DPH	s DPH 19%	bez DPH	s DPH 19%
5.	Pultová hrana									
5.1	Taška pultová základní	1 ks	139,80	166,30	174,70	207,90	141,00	167,80	142,20	169,20
5.2	Taška pultová půlená	1 ks	139,80	166,30	174,70	207,90	141,00	167,80	142,20	169,20
5.3	Taška pultová okrajová levá	1 ks	257,20	306,10	321,40	382,50	258,50	307,60	259,60	308,90
5.4	Taška pultová okrajová pravá	1 ks	257,20	306,10	321,40	382,50	258,50	307,60	259,60	308,90
5.5	Hřebenový těsnicí prvek	1 ks	18,90	22,50	23,40	27,90	20,10	23,90	21,20	25,20
6.	Mansardová a úžlabní hrana									
6.1	Taška lomená základní	1 ks	188,70	224,60	235,90	280,80	190,00	226,10	191,10	227,40
6.2	Taška lomená půlená	1 ks	188,70	224,60	235,90	280,80	190,00	226,10	191,10	227,40
6.3	Taška lomená okrajová levá	1 ks	322,80	384,10	403,50	480,20	324,00	385,60	325,10	386,90
6.4	Taška lomená okrajová pravá	1 ks	322,80	384,10	403,50	480,20	324,00	385,60	325,10	386,90
6.5	Taška úžlabní základní	1 ks	188,70	224,60	235,90	280,80	190,00	226,10	191,10	227,40
6.6	Taška úžlabní půlená	1 ks	188,70	224,60	235,90	280,80	190,00	226,10	191,10	227,40
6.7	Taška úžlabní okrajová levá	1 ks	322,80	384,10	403,40	480,10	324,00	385,60	325,10	386,90
6.8	Taška úžlabní okrajová pravá	1 ks	322,80	384,10	403,40	480,10	324,00	385,60	325,10	386,90
7.	Větrání střechy									
7.1	Taška větrací	1 ks	134,10	159,50	141,70	168,60	135,30	161,00	136,40	162,30
7.2	Ochranná větrací mřížka jednoduchá	1 ks	20,00	23,80	20,00	23,80	20,00	23,80	20,00	23,80
7.3	Ochranná větrací mřížka univerzální	1 ks	45,00	53,60	45,00	53,60	45,00	53,60	45,00	53,60
7.4	Ochranná větrací mřížka bobrovka	1 ks								
7.5	Ochranný pás proti ptákům š. 100 mm	1 m	25,00	29,80	25,00	29,80	25,00	29,80	25,00	29,80
7.6	Ochranný pás proti ptákům š. 50 mm	1 m	20,00	23,80	20,00	23,80	20,00	23,80	20,00	23,80
7.7	Ochranný pás proti ptákům š. 80 mm	1 m	23,00	27,40	23,00	27,40	23,00	27,40	23,00	27,40
8.	Zařízení pro přístup na střechu									
8.1	Taška nášlapná	1 ks	137,80	164,00	143,00	170,20	139,20	165,70	140,30	167,00
8.2	Nášlapný rošt malý - komplet (600×250 mm)	1 ks	700,00	833,00	700,00	833,00	700,00	833,00	700,00	833,00
8.3	Nášlapný rošt velký - komplet (800×250 mm)	1 ks	900,00	1071,00	900,00	1071,00	900,00	1071,00	900,00	1071,00
8.4	Nášlap tašky	1 ks	390,00	464,10	390,00	464,10	390,00	464,10	390,00	464,10
9.	Protisněhové zábrany									
9.1	Taška protisněhová	1 ks	45,70	54,40	59,30	70,60	47,00	55,90	48,10	57,20
9.2	Protisněhová zábrana	1 ks	24,50	29,20	24,50	29,20	24,50	29,20	24,50	29,20
9.3	Taška sněholamu kovová	1 ks	734,00	873,50	734,00	873,50	734,00	873,50	734,00	873,50
9.4	Mříž sněholamu zesílená s nýtováním 1,8 m	1 ks	560,00	666,40	560,00	666,40	560,00	666,40	560,00	666,40
10.	Prosvětlení střechy									
10.1	Taška plastová prosvětlovací	1 ks	244,90	291,45	244,90	291,45	244,90	291,45	244,90	291,45
10.2	Střešní okno výstupní KMB BETA - 45×73 cm	1 ks	3300,00	3927,00	3300,00	3927,00	3300,00	3927,00	3300,00	3927,00
10.3	Střešní okno výstupní KMB BETA - 46×51 cm	1 ks	2190,00	2606,10	2190,00	2606,10	2190,00	2606,10	2190,00	2606,10
10.4	Střešní okno KMB BETA kovové	1 ks	1970,00	2344,50	1970,00	2344,50	1970,00	2344,50	1970,00	2344,00
10.5	Střešní okno KMB HODONKA kovové	1 ks								

STANDARD			balení KMB BETA ks/ paleta	KMB HODONKA				balení KMB HODONKA ks/paleta	KMB BOBROVKA *		
Cena (Kč/ks)		ELEGANT		BRILIANT		Cena (Kč/ks)			balení ks/paleta		
bez DPH	s DPH 19%	bez DPH		s DPH 19%	bez DPH	s DPH 19%	bez DPH			s DPH 19%	
131,70	156,70	16	139,80	166,40	141,00	167,80	20				
131,70	156,70	24	139,80	166,40	141,00	167,80	24				
238,90	284,30		257,30	306,20	258,50	307,60					
238,90	284,30		257,30	306,20	258,50	307,60					
16,80	20,00		18,90	22,50	20,10	23,90					
			188,80	224,70	190,00	226,10					
			188,80	224,70	190,00	226,10					
			322,90	384,20	324,00	385,60					
			322,90	384,20	324,00	385,60					
			188,80	224,70	190,00	226,10					
			188,80	224,70	190,00	226,10					
			322,90	384,20	324,00	385,60					
			322,90	384,20	324,00	385,60					
127,70	151,90	36	134,70	160,30	135,20	160,90	36	139,80	166,30	30	
20,00	23,80	300 ks/krabice	20,00	23,80	20,00	23,80	300 ks/krabice				
45,00	53,60	50 ks/krabice	45,00	53,60	45,00	53,60	50 ks/krabice				
								67,70	80,60		
25,00	29,80	5 bm/role	25,00	29,80	25,00	29,80	5 bm/role	25,00	29,80	5 bm/role	
20,00	23,80	5 bm/role	20,00	23,80	20,00	23,80	5 bm/role	20,00	23,80	5 bm/role	
23,00	27,40	5 bm/role	23,00	27,40	23,00	27,40	5 bm/role	23,00	27,40	5 bm/role	
130,90	155,70	16	138,70	165,10	139,20	165,60	16				
700,00	833,00		700,00	833,00	700,00	833,00					
900,00	1071,00		900,00	1071,00	900,00	1071,00					
390,00	464,10		390,00	464,10	390,00	464,10					
41,10	48,90	54	46,20	55,00	47,10	56,10	54				
24,50	29,20		24,50	29,20	24,50	29,20		24,50	29,20		
734,00	873,50		734,00	873,50	734,00	873,50					
560,00	666,40		560,00	666,40	560,00	666,40					
244,90	291,45		244,90	291,45	244,90	291,45		225,80	268,60		
3300,00	3927,00										
2190,00	2606,10		2190,00	2606,10	2190,00	2606,10		2190,00	2606,10		
1970,00	2344,00										
			1970,00	2344,50	1970,00	2344,50					

* platí pouze do vyprodání zásob

Ceník betonové střešní krytiny

Kat. číslo	Název výrobku	MJ	KMB BETA							
			ELEGANT		ELEGANT modrá, zelená		BRILIANT		EFEKT	
			Cena (Kč/ks)		Cena (Kč/ks)		Cena (Kč/ks)		Cena (Kč/ks)	
			bez DPH	s DPH 19%	bez DPH	s DPH 19%	bez DPH	s DPH 19%	bez DPH	s DPH 19%
11.	Střešní prostupy									
11.1	Taška prostupová	1 ks	129,60	154,20	141,80	168,70	130,80	155,70	130,80	155,70
11.2	Plastové víčko	1 ks	22,00	26,20	22,00	26,20	22,00	26,20	22,00	26,20
11.3	Taška plastová odvětrávací - komplet	1 ks	1048,00	1247,10	1048,00	1247,10	1048,00	1247,10	1048,00	1247,10
11.4	Taška plastová anténní	1 ks	590,00	702,10	590,00	702,10	590,00	702,10	590,00	702,10
11.5	Taška odkouření turbokotle	1 ks	678,10	806,90	707,10	841,40	679,10	808,20	679,10	808,20
11.6	Taška betonová odvětrací - komplet	1 ks	1039,50	1237,00	1083,40	1289,20	1043,00	1241,10		
11.7	Taška betonová anténní	1 ks	567,00	674,70	591,00	703,20	570,20	678,50	567,00	674,70
11.8	Hydroizolační prostupový kroužek	1 ks	65,00	77,30	65,00	77,30	65,00	77,30	65,00	77,30
12.	Přípevnění hromosvodu, kolektoru									
12.1	Hřebenač hromosvodový	1 ks	136,30	162,20	167,40	199,20	137,60	163,70	149,70	178,20
12.2	Taška hromosvodová - svislé vedení	1 ks	164,10	195,30	200,90	239,10	166,50	198,10	167,60	199,40
12.3	Taška kolektorová	1 ks	127,50	151,70	159,60	189,90	128,90	153,40	130,00	154,70
12.4	Taška hromosvodová - vodorovné vedení	1 ks	198,30	236,00	235,10	279,70	200,60	238,70	202,90	241,40
13.	Hydroizolační fólie									
13.1	Hydroizolační fólie Betafol	1 m ²	16,10	19,20	16,10	19,20	16,10	19,20	16,10	19,20
13.2	Hydroizolační fólie TYVEK Solid	1 m ²	43,00	51,20	43,00	51,20	43,00	51,20	43,00	51,20
13.3	Hydroizolační fólie JUTADACH - 115	1 m ²	38,00	45,20	38,00	45,20	38,00	45,20	38,00	45,20
13.4	Hydroizolační fólie JUTADACH - 135	1 m ²	41,80	49,70	41,80	49,70	41,80	49,70	41,80	49,70
13.5	Hydroizolační fólie Dragofol	1 m ²	24,90	29,60	24,90	29,60	24,90	29,60	24,90	29,60
13.6	Hydroizolační fólie DELTA FOXX	1 m ²	105,00	125,00	105,00	125,00	105,00	125,00	105,00	125,00
13.7	Lepidlo DELTA FOXX - PREN	1 ks	600,60	714,70	600,60	714,70	600,60	714,70	600,60	714,70
13.8	Těsnicí páska DELTA FLEXX - BAND	1 bm	54,60	65,00	54,60	65,00	54,60	65,00	54,60	65,00
13.9	Těsnicí páska DELTA NB 50	1 bm	38,30	45,60	38,30	45,60	38,30	45,60	38,30	45,60
13.10	Samolepicí pás na fólie	1 bm	23,00	27,40	23,00	27,40	23,00	27,40	23,00	27,40
13.11	Butylkaučuková lepicí páska	1 bm	14,50	17,30	14,50	17,30	14,50	17,30	14,50	17,30
13.12	Hliníkový okapní plech	1ks/2m	234,00	278,50	234,00	278,50	234,00	278,50	234,00	278,50
13.13	Měděný okapní plech	1ks/2m	741,40	882,30	741,40	882,30	741,40	882,30	741,40	882,30
13.14	Hydroizolační fólie JUTADACH - 115 s aplikační páskou	1 m ²	41,80	49,70	41,80	49,70	41,80	49,70	41,80	49,70
13.15	Hydroizolační fólie JUTADACH - 135 s aplikační páskou	1 m ²	46,80	55,70	46,80	55,70	46,80	55,70	46,80	55,70
14.	Lemování									
14.1	TOP FLEX	1 bm	370,00	440,30	370,00	440,30	370,00	440,30	370,00	440,30
14.2	Krycí lišta TOP FLEXU	2 bm	210,00	249,90	210,00	249,90	210,00	249,90	210,00	249,90
15.	Spojovací materiál									
15.1	Hřebík FeZn Ø 2,5x32 mm	775/kg	59,50	70,80	59,50	70,80	59,50	70,80	59,50	70,80
15.2	Hřebík FeZn Ø 2,5x40 mm	610/kg	59,50	70,80	59,50	70,80	59,50	70,80	59,50	70,80
15.3	Hřebík FeZn Ø 2,8x70 mm	272/kg	59,50	70,80	59,50	70,80	59,50	70,80	59,50	70,80
15.4	Sponkovačka	1 ks	850,00	1011,50	850,00	1011,50	850,00	1011,50	850,00	1011,50
15.5	Spony	5000ks	160,00	190,40	160,00	190,40	160,00	190,40	160,00	190,40
15.6	Přichytka tašky	1 ks	3,70	4,40	3,70	4,40	3,70	4,40	3,70	4,40
16.	Ostatní									
16.1	Paleta 120x80, 102x120 cm	1 ks	200,00	238,00	200,00	238,00	200,00	238,00	200,00	238,00

STANDARD			KMB HODONKA					KMB BOBROVKA **			
Cena (Kč/ks)		balení KMB BETA ks/ paleta	ELEGANT		BRILIANT		balení KMB HODONKA ks/paleta	ELEGANT		balení ks/paleta	
bez DPH	s DPH 19%		Cena (Kč/ks)		Cena (Kč/ks)			Cena (Kč/ks)			
			bez DPH	s DPH 19%	bez DPH	s DPH 19%		bez DPH	s DPH 19%		
125,10	148,90	30	129,60	154,20	130,80	155,70	30				
22,00	26,20		22,00	26,20	22,00	26,20					
1048,00	1247,10		1048,00	1247,10	1048,00	1247,10		891,00	1060,30		
590,00	702,10		590,00	702,10	590,00	702,10		616,00	733,00		
675,90	804,30		678,60	807,60	679,10	808,20					
1037,20	1234,30		1040,70	1238,40	1044,10	1242,50					
564,70	672,00		568,00	675,90	571,20	679,70					
65,00	77,30		65,00	77,30	65,00	77,30		65,00	77,30		
131,60	156,60	48	136,30	162,20	137,60	163,70	48				
159,90	190,20	18	165,40	196,80	166,50	198,10	18				
120,50	143,40	42	128,00	152,30	129,00	153,60	42				
194,00	230,90		199,60	237,50	201,80	240,20					
16,10	19,20	50 bm/role *	16,10	19,20	16,10	19,20	50 bm/role *	16,10	19,20	50 bm/role *	
43,00	51,20	50 bm/role *	43,00	51,20	43,00	51,20	50 bm/role *	43,00	51,20	50 bm/role *	
38,00	45,20	50 bm/role *	38,00	45,20	38,00	45,20	50 bm/role *	38,00	45,20	50 bm/role *	
41,80	49,70	50 bm/role *	41,80	49,70	41,80	49,70	50 bm/role *	41,80	49,70	50 bm/role *	
24,90	29,60	50 bm/role *	24,90	29,60	24,90	29,60	50 bm/role *	24,90	29,60	50 bm/role *	
105,00	125,00	50 bm/role *	105,00	125,00	105,00	125,00	50 bm/role *	105,00	125,00	50 bm/role *	
600,60	714,70	850 g/láhev	600,60	714,70	600,60	714,70	850 g/láhev	600,60	714,70	850 g/láhev	
54,60	65,00	10 bm/role	54,60	65,00	54,60	65,00	10 bm/role	54,60	65,00	10 bm/role	
38,30	45,60	20 bm/role	38,30	45,60	38,30	45,60	20 bm/role	38,30	45,60	20 bm/role	
23,00	27,40	50 bm/role	23,00	27,40	23,00	27,40	50 bm/role	23,00	27,40	50 bm/role	
14,50	17,30	45 bm/role	14,50	17,30	14,50	17,30	45 bm/role	14,50	17,30	45 bm/role	
234,00	278,50		234,00	278,50	234,00	278,50		234,00	278,50		
741,40	882,30		741,40	882,30	741,40	882,30		741,40	882,30		
41,80	49,70	50 bm/role *	41,80	49,70	41,80	49,70	50 bm/role *	41,80	49,70	50 bm/role *	
46,80	55,70	50 bm/role *	46,80	55,70	46,80	55,70	50 bm/role *	46,80	55,70	50 bm/role *	
370,00	440,30		370,00	440,30	370,00	440,30		370,00	440,30	5 bm/role	
210,00	249,90		210,00	249,90	210,00	249,90		210,00	249,90		
59,50	70,80		59,50	70,80	59,50	70,80		59,50	70,80		
59,50	70,80		59,50	70,80	59,50	70,80		59,50	70,80		
59,50	70,80		59,50	70,80	59,50	70,80		59,50	70,80		
850,00	1011,50		850,00	1011,50	850,00	1011,50		850,00	1011,50		
160,00	190,40		160,00	190,40	160,00	190,40		160,00	190,40		
3,70	4,40		3,70	4,40	3,70	4,40					
200,00	238,00		200,00	238,00	200,00	238,00		200,00	238,00		

* 50 bm/role = 75 m²

** platí pouze do vyprodání zásob

Kvalita krytiny KMB BETA, KMB HODONKA, KMB BOBROVKA

Betonová krytina od KM BETA a. s., je krytina s nejdelsí výrobní tradicí u nás a těší se důvěře architektů, projektantů, pokrývačů i stavebníků. Vyrábí se na jižní Moravě z vysoce hodnotných přírodních materiálů, křemičitého písku, jakostního portlandského cementu a barevných pigmentů na bázi oxidu železa s využitím nejmodernějších technologií.

Krytina od firmy KM BETA a. s. patří mezi špičkové střešní krytiny splňující požadavky nejvyšších evropských standardů a kvalit. Samozřejmostí výroby je dodržování požadavků evropské normy ČSN EN 490 a systému managementu jakosti podle ČSN EN ISO 9001:2001.

Záruka 30 let

na betonovou střešní krytinu za podmínek stanovených v záručním listě.

Záruka 15 let

na funkčnost výrobků střešního příslušenství za podmínek stanovených v záručním listě.



Střecha bez údržby

Povrchová úprava s dvojitým akrylátovým nástřikem přispívá k barevné stálosti a dlouhodobě pěknému vzhledu střechy. Povrchová úprava tvořená dvěma vrstvami speciálních barev vytváří ojedinělou povrchovou úpravu s vyšší odolností proti povětrnostním vlivům, vyšší životností a výrazným barevným efektem.

V každé barvě je k dispozici široká škála doplňků uceleného střešního systému. Při jejich použití a za dodržení doporučených konstrukčních postupů je o Vaši střechu postaráno na dlouhou dobu. **Životnost krytiny od KM BETA a. s., je 100 let.**

Certifikace



Všechny platné certifikáty, ceník a záruční list je možné stáhnout i na internetové adrese www.kmbeta.cz.

KM Beta a.s. provádí **ZDARMA** výpočty potřeby prvků a cenové kalkulace na jakoukoli stavbu dle dodané projektové dokumentace. Svůj požadavek můžete zaslat i e-mailem na adresu: kmbeta@kmbeta.cz nebo poštou na adresu: **KM Beta a.s., obchodní oddělení, 696 81 Bzenec**. Lze využít i orientační ON-LINE kalkulace nebo přesného výpočtu na našich internetových stránkách www.kmbeta.cz.

Technické parametry

KMB BETA

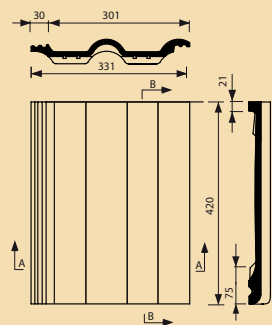

Rozměr: 420×331 mm
 Krycí šířka: 301 mm
 Hmotnost: 4,25 kg/ks
 Potřeba: 10 ks/m²
 Rozteč latí při sklonu střechy: 12–22° 320–325 mm
 22–30° 320–330 mm
 > 30° 320–340 mm

KMB BOBROVKA

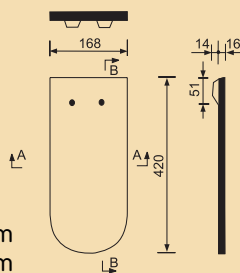

Rozměr: 420×168 mm
 Hmotnost: 2,2 kg/ks

Použití:

- není omezeno nadmořskou výškou
- pro střešní sklony v rozmezí od 25° do 90°

KMB HODONKA

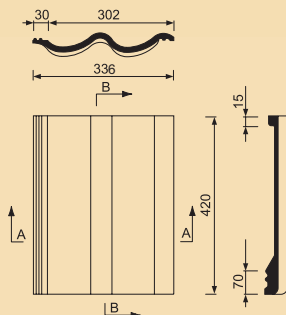

Rozměr: 420×336 mm
 Krycí šířka: 302 mm
 Hmotnost: 4,25 kg/ks
 Potřeba: 10 ks/m²
 Rozteč latí při sklonu střechy: 12–30° 325 mm
 > 30° 340 mm

Použití:

- není omezeno nadmořskou výškou
- pro střešní sklony v rozmezí od 12° do 90°
- hmotnost střešního pláště 45 kg/m²

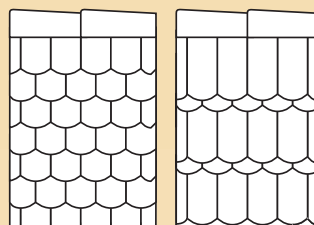

Dvojité krytí

Korunové krytí

Střešní sklon (°)	DVOJITÉ KRYTÍ		KORUNOVÉ KRYTÍ	
	Rozteč latí (mm)	Potřeba (ks/m ²)	Rozteč latí (mm)	Potřeba (ks/m ²)
25–35	155	38	310	38
35–40	160	36	320	37

Zdici prvky SENDWIX



Ceník zdicích prvků SENDWIX

Kat. číslo	Název výrobku	Rozměr (mm)	Cena (Kč/ks)		balení ks/paleta
			bez DPH	s DPH 19 %	
1.	Vnější a vnitřní nosné zdivo				
1.1	SENDWIX 8DF-D	248×240×238	41,10	48,90	48
1.2	SENDWIX 8DF-LD	248×240×248	42,20	50,20	48
1.3	SENDWIX 8DF-LP AKU *	248×240×248	44,40	52,90	48
1.4	SENDWIX 5DF-P	290×240×113	24,50	29,20	72
1.5	SENDWIX 5DF-LP	290×240×123	25,60	30,50	72
1.6	SENDWIX 5DF-D	290×240×113	24,50	29,20	84
1.7	SENDWIX 16DF-LD	498×240×248	84,50	100,60	24
2.	Příčky				
2.1	SENDWIX 4DF-D	248×115×238	21,70	25,80	84
2.2	SENDWIX 4DF-LD	248×115×248	22,80	27,20	84
2.3	SENDWIX 2DF-D	240×115×113	11,70	13,90	196
2.4	SENDWIX 2DF-LD	240×115×123	12,10	14,40	196
3.	Překlady				
					hmotnost
3.1	SENDWIX překlad 2DF 100	1000×115×240	262,00	311,80	48,6
3.2	SENDWIX překlad 2DF 125	1250×115×240	338,10	402,30	60,7
3.3	SENDWIX překlad 2DF 150	1500×115×240	396,00	471,20	73,0
3.4	SENDWIX překlad 2DF 175	1750×115×240	512,10	609,40	85,7
3.5	SENDWIX překlad 2DF 200	2000×115×240	666,40	793,10	98,0
3.6	SENDWIX překlad 2DF 225	2250×115×240	769,60	915,80	111,2
3.7	SENDWIX překlad 2DF 250	2500×115×240	966,40	1150,00	123,5
3.8	SENDWIX překlad 2DF 275	2750×115×240	1050,60	1250,20	135,8
3.9	SENDWIX překlad 2DF 300	3000×115×240	1134,60	1350,20	148,2
3.10	SENDWIX překlad 8DF 100	1000×240×240	507,80	604,30	123,8
3.11	SENDWIX překlad 8DF 125	1250×240×240	673,90	801,90	154,7
3.12	SENDWIX překlad 8DF 150	1500×240×240	801,10	953,30	185,7
3.13	SENDWIX překlad 8DF 175	1750×240×240	1046,00	1244,70	217,4
3.14	SENDWIX překlad 8DF 200	2000×240×240	1399,20	1665,10	248,4
3.15	SENDWIX překlad 8DF 225	2250×240×240	1589,80	1891,80	279,5
3.16	SENDWIX překlad 8DF 250	2500×240×240	1979,90	2356,00	312,4
3.17	SENDWIX překlad 8DF 275	2750×240×240	2173,80	2586,90	346,0
3.18	SENDWIX překlad 8DF 300	3000×240×240	2329,30	2771,80	377,5
4.	Lícové cihly, komínové zdivo, ploty, izolační přízdívky, klenbové zdivo				
4.1	Lícová cihla NF nebarvená	240×115×71	7,40	8,70	308
4.2	Lícová cihla NF červená, žlutá	240×115×71	11,70	13,90	308
4.3	Lícová cihla NF šedá	240×115×71	13,00	15,40	308
4.4	Lícová cihla NF zelená	240×115×71	14,40	17,10	308
4.5	Lícová cihla VF nebarvená**	290×140×65	8,10	9,70	240
4.9	Lícová cihla NF štípaná nebarvená	240×58×71	6,50	7,70	600
4.10	Lícová cihla NF štípaná červená, žlutá	240×58×71	11,70	13,90	600
4.11	Lícová cihla NF štípaná šedá	240×58×71	12,90	15,40	600
4.12	Lícová cihla NF štípaná zelená	240×58×71	14,40	17,10	600

Vysvětlivky ke značení:

— výrobek pro tenkovrstvé zdění na lepidlo (bez označení je určen pro zdění na maltu)
— plný formát

SENDWIX 8DF - LD (P, U)

obchodní název vápenopískových kvádrů

označení formátu

děrovaný formát

U profil

Kat. číslo	Název výrobku	Rozměr (mm)	Cena (Kč/ks)		balení ks/paleta
			bez DPH	s DPH 19 %	
4.13	Lícová cihla VF štipaná nebarvená**	290×70×65	7,10	8,50	400
4.14	SENDWIX 5DF-P štipaná**	240×71×113	10,00	11,90	288
4.15	Betonová stříška cihlová, višňová, hnědá, černá, šedá	390×270	93,60	111,30	36
4.16	Betonová hlavice cihlová, višňová, hnědá, černá, šedá	390×390	111,10	132,20	32
5. Lícové překlady, věncovky, prostory a drážky					
5.1	SENDWIX 2DF-U	240×115×113	36,20	43,10	196
5.2	SENDWIX 8DF-U	240×240×238	52,60	62,60	48
6. Obklady					
6.1	Obkladový pásek nebarvený 1 m ²	240×71, 115×71	171,90	204,60	dlouhý: 22,2 m ² krátký: 25,2 m ² dlouhý: 0,37m ² /krabice krátký: 0,42m ² /krabice
6.2	Obkladový pásek červený, žlutý 1 m ²	240×71, 115×71	183,60	218,50	
6.3	Obkladový pásek šedý 1 m ²	240×71, 115×71	204,70	243,60	
6.4	Obkladový pásek zelený 1 m ²	240×71, 115×71	228,10	271,40	
6.5	Hydrofob bezbarvý přípravek na ochranu vápenopískového zdiva a obkladových pásků, vodoodpudivý, omyvatelný	1 l	97,20	115,70	
		5 l	392,20	466,70	
		10 l	651,00	774,70	
		20 l	1182,30	1406,90	
7. Malty, lepidla					
7.1	Zdicí a spárovací malta	1 pytel (30 kg)	110,30	131,20	40
7.2	Zdicí malta 920 SX	1 pytel (30 kg)	134,90	160,60	40
7.3	Lepidlo Flex SX-L	1 pytel (30 kg)	174,60	207,80	40
7.4	Lepidlo pro lepení obkladových pásků	1 pytel (30 kg)	337,40	401,50	40
7.5	Zdicí malta 920 SX se zimní úpravou	1 pytel (30 kg)	151,00	179,70	40
7.6	Lepidlo Flex SX-L se zimní úpravou	1 pytel (30 kg)	190,60	226,80	40
7.7	Spojovací můstek Kontakt SX	1 pytel (25 kg)	253,80	302,00	40
7.8	Jádrová omítka Supertherm TO - určena jako součást pro zvukově izolační mezibytové stěny	1 pytel (50 l)	270,90	322,40	30
7.9	Jednovrstvá omítka strojní a ruční vnitřní	1 pytel (40 kg)	176,70	210,30	35
7.10	Zdicí a spárovací malta se zimní úpravou	1 pytel (30 kg)	126,40	150,40	40
8. Nástroje a příslušenství KM Beta					
8.1	Malťový dávkovač	115, 240 mm	1155,00	1374,50	
8.2	Malťový dávkovač	290 mm	1168,70	1390,70	
8.3	Přesná lžíce	115 mm	283,50	337,40	
8.4	Přesná lžíce	240 mm	388,50	462,30	
8.5	Přesná lžíce	290 mm	493,50	587,30	
8.6	Stěnová spona (včetně 2x hmoždinka, 2x vrut)	sada	25,20	30,00	
8.7	Štípačka kvádrů SENDWIX 8DF-D, 8DF-LD, 4DF-D, 4DF-LD***		11340,00	13494,60	
8.8	Paleta	120×80	200,00	238,00	
8.9	Minijeřábek MK 300				

Možnost zapůjčení Minijeřábku MK 300 - vhodný pro výstavbu z prvků 16 DF-LD

* SENDWIX 8DF-LP AKU je určen pro zvukově izolační stěny s vyšším požadavkem na akustický útlum při tloušťce stěny 240 mm, technologický postup viz. technická příručka.

** U lícové cihly VF, VF štipaná a SENDWIX 5DF-P štipaná v barvách červené, žluté, šedé a zelené, se cena stanovuje individuální kalkulací. Dodací lhůta je 30 dnů ode dne potvrzení objednávky.

*** Štípačku lze i zapůjčit 50,- Kč + 19 % DPH/den.

Poznámka:

Překlady délky 1000, 1250 mm se expedují na vratných paletách 120×80 cm.

Ostatní překlady jsou expedovány volně na nevratných dřevěných prokladech 60×60×1000 mm. Maximální délka překladu je 3000 mm.

Cena dřevěného prokladu je 18,- Kč/ks + DPH.

Vývoj spotřeby tepla

rodinný dům pro 1 rodinu, 3 až 4 osoby, 150 m² užitné plochy A/V = 0,84 (plocha pláště budovy/objem budovy) v závislosti na stavebním standardu.

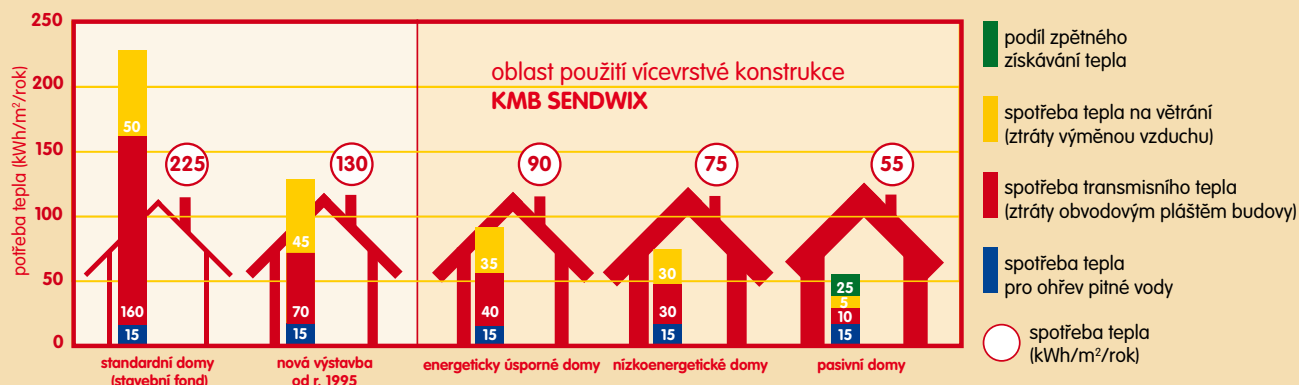

STANDARDNÍ DŮM:

- žádná tepelná izolace
- netěsnosti v plášti budovy zvyšující ztráty tepla
- stará dřevěná okna bez dostatečného těsnění

NOVÁ VÝSTAVBA:

- plášť budovy z nových stavebních materiálů
- kvalitní okna z různých materiálů

ENERGETICKY ÚSPORNÝ DŮM:

- kvalitní tepelná izolace
- kvalitní okna
- vhodný stavební materiál

NÍZKOENERGETICKÝ DŮM:

- velmi dobrá tepelná izolace
- utěsnění budovy – systém řízeného větrání
- moderní zdroj tepla – kondenzační kotel
- tepelné čerpadlo
- využití tepla získaného ze sluneční energie

PASIVNÍ DŮM:

- výborná tepelná ochrana bez tepelných mostů $U < 0,1 \text{ W/m}^2 \text{ K}$
- vzduchotěsný plášť budovy s efektivně řízeným větráním obytných prostor se zpětným získáváním tepla
- termoizolační zasklení s trojitým sklem $U = 0,85 \text{ W/m}^2 \text{ K}$, orientace hlavních okenních ploch na jih
- nízké vstupy celkové primární energie

Certifikace



KM Beta a.s. provádí **ZDARMA** výpočty potřeby prvků a cenové kalkulace na jakoukoli stavbu dle dodané projektové dokumentace. Svůj požadavek můžete zaslat i e-mailem na adresu: kmbeta@kmbeta.cz nebo poštou na adresu: **KM Beta a.s., obchodní oddělení, 696 81 Bzenec**. Lze využít i orientační ON-LINE kalkulace nebo přesného výpočtu na našich internetových stránkách www.kmbeta.cz.

KMB SENDWIX

V současné době se výroba vápenopískových cihel orientuje nejen na tradiční použití v lícovém zdivu, ale stále více na moderní vícevrstvé zdivo. Proto KM BETA vyvinula systém KMB SENDWIX, jehož unikátní vlastnosti se odvíjejí od specifických stavebně-fyzikálních vlastností vápenopískového zdiva:

Nadstandardní tepelná izolace

- vyhovuje i standardu nízkoenergetických domů
- $U = 0,32 - 0,14 \text{ W/m}^2\text{K}$
- $R = 2,98 - 6,87 \text{ m}^2\text{K/W}$

Extrémní tepelná akumulace

- přináší obyvatelům zdravé mikroklima a vysokou letní i zimní tepelnou pohodu

Výjimečná akustická izolace

- přispívá k celkové kvalitě mikroklimatu stavby
- $R_w = 54-66 \text{ dB}$

Nízká tloušťka

- stěny s tloušťkou již od 370 mm způsobují znatelnou úsporu zastavěného prostoru

Architektonická variabilita

- lícové zdivo
- omítka
- alternativní fasáda – dřevo, plast, kov

Nízká cena

- cena konstrukce plně srovnatelná s tradičními jednopláští při dosažení výrazně vyšších technických parametrů

KMB SENDWIX P

Kontaktní omítkový systém s polystyrénovou izolací



KMB SENDWIX L

Provětrávaný systém s lícovou přízdívkou a minerální izolací



KMB SENDWIX M

Kontaktní omítkový systém s minerální izolací

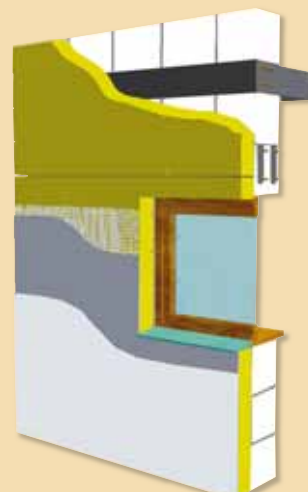

Výhody systému KMB SENDWIX

- snížená spotřeba energie na vytápění
- snížená tloušťka nosných konstrukcí
- úspora zastavěné plochy nebo zvýšení užité plochy
- tepelná pohoda po celý rok
- nízké hlukové zatížení
- výborná tepelná akumulace zdiva
- menší statické namáhání nosné konstrukce teplotními rázy
- při tloušťce izolace 120 - 180 mm (nízkoenergetický dům)
- při tloušťce izolace > 200 mm (pasivní dům)



AKUSTIKA

Pro provádění akustických dělicích stěn jsou vhodné zdicí prvky SENDWIX 8DF-LP, 5DF-LP

Výrobek	Tloušťka stěny (mm)	Stěna s omítkou vážená neprůzvučnost R_w (dB)
8DF-LP	240	56
5DF-LP	240	55
5DF-LP	290	56

Ceník KMB SENDWIX - ceny orientační

Konstrukce		Cena Kč/m ²				Tloušťka konstrukce (mm)	Tepelné technické parametry	
varianta konstrukce	typové označení	Vnitřní omítka *	Nosné zdivo + tepelná izolace	Fasádní úprava komplet **	Cena celkem		U (W/m ² K)	R (m ² K/W)
KMB Sendwix P	P 2410	74,20	889,40	147,70	1111,30	360	0,34	2,81
	P 2910	74,20	1103,80	147,70	1325,70	410	0,33	2,87
	P 2412	74,20	920,80	147,70	1142,70	380	0,29	3,31
	P 2912	74,20	1135,30	147,70	1357,20	430	0,28	3,37
	P 2414	74,20	996,40	147,70	1218,30	400	0,25	3,81
	P 2914	74,20	1210,90	147,70	1432,80	450	0,25	3,87
	P 2416	74,20	1029,40	147,70	1251,30	420	0,22	4,31
	P 2916	74,20	1243,80	147,70	1465,70	470	0,22	4,37
	P 2418	74,20	1060,80	147,70	1282,70	440	0,20	4,81
	P 2918	74,20	1275,30	147,70	1497,20	490	0,20	4,87
	P 2420	74,20	1099,40	147,70	1321,30	460	0,18	5,31
	P 2920	74,20	1313,80	147,70	1535,70	510	0,18	5,37
	P 2422	74,20	1138,00	147,70	1359,90	480	0,16	5,97
	P 2922	74,20	1352,80	147,70	1574,70	530	0,16	6,02
P 2424	74,20	1177,00	147,70	1398,90	500	0,15	6,44	
P 2924	74,20	1391,60	147,70	1613,50	550	0,15	6,52	
KMB Sendwix L	L 2410	74,20	946,90	471,60	1492,70	495	0,34	2,79
	L 2910	74,20	1066,40	471,60	1612,20	545	0,33	2,85
	L 2412	74,20	1000,50	471,60	1546,30	520	0,29	3,29
	L 2912	74,20	1179,70	471,60	1725,50	570	0,28	3,35
	L 2414	74,20	1032,00	471,60	1577,80	540	0,25	3,79
	L 2914	74,20	1211,20	471,60	1757,00	590	0,25	3,85
	L 2416	74,20	1062,00	471,60	1607,80	560	0,22	4,29
	L 2916	74,20	1241,20	471,60	1787,00	610	0,22	4,35
	L 2418	74,20	1095,00	471,60	1640,80	580	0,20	4,79
	L 2918	74,20	1274,20	471,60	1820,00	630	0,20	4,85
	L 2420	74,20	1129,50	471,60	1675,30	600	0,18	5,29
	L 2920	74,20	1308,70	471,60	1854,50	650	0,18	5,35
	L 2422	74,20	1164,00	471,60	1709,80	620	0,16	5,35
	L 2922	74,20	1343,70	471,60	1889,50	670	0,15	6,35
L 2424	74,20	1200,00	471,60	1745,80	640	0,14	6,79	
L 2924	74,20	1378,70	471,60	1924,50	690	0,14	6,87	
KMB Sendwix M	M 2410	74,20	1116,98	158,10	1349,30	370	0,34	2,81
	M 2910	74,20	1212,00	158,10	1444,30	420	0,33	2,87
	M 2412	74,20	1182,90	158,10	1415,20	390	0,29	3,31
	M 2912	74,20	1277,80	158,10	1510,10	440	0,28	3,37
	M 2414	74,20	1239,90	158,10	1472,20	410	0,25	3,81
	M 2914	74,20	1335,00	158,10	1567,30	460	0,25	3,87
	M 2416	74,20	1303,90	158,10	1536,20	430	0,22	4,31
	M 2916	74,20	1399,00	158,10	1631,30	480	0,22	4,37
	M 2418	74,20	1369,00	158,10	1601,30	450	0,20	4,81
	M 2918	74,20	1463,80	158,10	1696,10	500	0,20	4,87
	M 2420	74,20	1432,90	158,10	1665,20	470	0,18	5,31
	M 2920	74,20	1528,00	158,10	1760,30	520	0,18	5,37
	M 2422	74,20	1495,00	158,10	1727,30	490	0,16	6,08
	M 2922	74,20	1592,00	158,10	1824,30	550	0,15	6,16
M 2424	74,20	1530,00	158,10	1762,30	520	0,14	6,59	
M 2924	74,20	1656,40	158,10	1888,70	580	0,14	6,67	

Ceny neobsahují DPH, zahrnují všechny materiálové vrstvy konstrukce. Ceny jsou stanoveny za 1 m² zdiva. Ceny varianty Sendwix L jsou pro lícové zdivo formátu NF s použitím zdicí a spárovací malty. Ceny s typovým označením 24..., 29... jsou stanoveny na zdicí systém na lepidlo. Použitím doplňkových prvků v atypických místech stavby dochází k navýšení celkové ceny systému podle členitosti stavby.

Výše uvedené ceny jsou ceny ceníkové a orientační.

- * Skadba vnitřní omítky:
- penetrační nátěr pod šlechtěné omítky
 - lepidlo a stěrková hmoty šedá (flex T)
 - skloláknitá tkanina Vertex R 85
 - vnější štuk šedý (Cemix ip 41)

** Šlechtěná strukturální omítka - minerální, zatíraná, bílá 2,0 mm. Pro jiné typy omítek z hlediska materiálu, zrnitosti a barvy u typu Sendwix P a M se cena stanovuje individuálně.

Dodací a prodejní podmínky KM BETA a. s.

Tyto podmínky jsou platné pro obchodní jednání v sortimentu střešního systému KMB BETA, KMB HODONKA, KMB BOBROVKA a zdicích prvků SENDWIX. Jsou platné pro Českou republiku s ceníkem platným v době expedice.

A: Výrobky

- viz ceník betonové střešní krytiny 4-9
- viz ceník zdicích prvků SENDWIX strana 12-13

B: Balení

- viz strana 4-9. Balení betonové střešní krytiny.
- viz strana 12-13. Balení zdicích prvků SENDWIX.

C: Objednávka musí zásadně obsahovat

- vyžaduje se písemná forma zasláná poštou, faxem, nebo e-mailem. Možnost využití tiskopisu a. s.
- druh výrobku, požadované množství, barvu - viz prospekt
- způsob dopravy
- požadovaná dodací lhůta
- místo určení

Dodací lhůta:

- a) u smluvních partnerů dle platných smluv a dle termínů uvedených v platném ceníku výrobků,
- b) 10 dnů od potvrzení objednávky u nesmluvních partnerů při požadavku dodávky na určené místo dopr. prostředky, které zajišťuje výrobce, resp. dle termínů uvedených v platném ceníku výrobků,
- c) dojde-li ze strany odběratele ke změně objednaného a připraveného zboží, nebo k úplnému zrušení objednávky, bude za každou nově zabalenu nebo připravenou paletu účtována částka 100,- Kč,
- d) výrobu lomených a úžlabních tašek je nutno objednat 30 dnů před termínem dodávky, dojde-li ze strany odběratele ke zrušení připravené objednávky, bude odběrateli fakturována suma za vyrobené a neodebrané zboží dle platného ceníku.

D: Způsob placení

- a) smluvní partneři dle platných smluv
- b) nesmluvní partneři - platba v hotovosti
- předfakturou (zálohový list)

E: Předmět objednávky

- sortiment betonové střešní krytiny včetně doplňků je uveden v technické příručce, prospektovém programu
- sortiment zdicích prvků včetně doplňků je uveden v technické příručce, prospektovém programu. Tento sortiment materiálů odpovídá příslušným ČSN EN s výjimkami uvedenými v interní směšnici č. 1/2006

Na výše uvedené sortimenty výrobků bylo vydáno prohlášení o shodě podle § 13 zák. č. 22/1997 Sb. ve znění nařízení vlády č. 190/2002 Sb. a nařízení vlády č. 163/Sb. a 312/2005 Sb.

F: Ceny

- ceny jsou určené ceníkem platným v době expedice
- v ceně je zahrnuta paletizace a nákladka výrobků na dopr. prostředek a u smluvních partnerů doprava
- v případě složení hydraulickou rukou bude fakturována částka 80,- Kč za paletu bez DPH

G: Dodací podmínky

Dodávka je splněna:

- v případě vlastního odvozu naložením na přepravní prostředek
- v případě požadavku na dohodnuté místo dopravními prostředky dodavatele předáním zboží sjednanému přepravci
- v případě, že zákazník neodebere zakázku nebo její část v dohodnutém termínu, bude mu zakázka nebo zbývající část rezervována maximálně 14 dnů
- v případě odvozu vozidly dodavatele dodáním na dohodnuté místo určení

H: Přejednost vlastnictví a rizika

- Odběratel nabývá vlastnického práva ke zboží celkovým zaplacením kupní ceny. V případě, že zboží nebude v termínu zaplacené, vyhrazuje si dodavatel právo neuhrazené zboží odvézt zpět na náklady odběratele.
- Nebezpečí škody na zboží přechází na odběratele v okamžiku dodávky dle bodu G.

I: Způsob vrácení palet

KM Beta a.s., výrobní závody Bzenec-Přívov a Kyjov, zásadně přijímají nazpět palety nepoškozené a schopné dalšího použití, označené logem KM BETA. To znamená, že všechny díly palety jsou spojeny hřebíky, prkna nepoškozená. Jestliže palety vrácené odběratelem budou poškozeny tak, že nebudou schopny plnit svoji funkci, KM Beta a.s. není povinna takové palety převzít a uhradit. Za běžné opotřebení palet se odběratel zavazuje uhradit dodavateli nájem 20,- Kč bez DPH za danou paletu. Nájem bude fakturován odběrateli společně s dodávkou. Při zasílání prázdných palet prostřednictvím přepravců je nutno palety zasílat vyplaceně na místo určení. Zásadně nelze palety vracet na náklady KM Beta a.s., Hodonín. V případě nedodržení uvedené podmínky budou náklady na vrácení palet přeučtovány odběrateli nebo zúčtovány proti záloze za palety. Palety se zásadně vracejí jen do 6 měsíců po expedici výrobků KM Beta. Na základě potvrzení vrácenky od KM Beta a.s. budou palety dobropisovány v termínu do pěti pracovních dnů.

J: Odpovědnost za vady, záruka, reklamace

Vyřizování reklamací se řídí reklamačním řádem firmy KM Beta a.s. Na dodávané betonové zboží poskytuje firma KM Beta a.s. záruku 30 let za podmínek uvedených v platném záručním listu, který je odběrateli předán s fakturou. Reklamace se uplatňuje písemně. V písemné reklamaci musí být uvedeno číslo faktury (dodacího listu), datum nákupu, kdy a kde bylo zboží zakoupeno. Dále musí být uveden důvod reklamace, resp. popis vady a případně návrh na řešení. Dodavatel nenes odpovědnost za škody způsobené nesprávným užíváním či skladováním výrobků. Za vady jakosti, na které se záruka nevztahuje, zodpovídá dodavatel po dobu 2 let ode dne uskutečněné dodávky. Záruka se rovněž nevztahuje na případné barevné rozdíly a přechodné výkvěty dle ČSN EN 490. V případě dopravy zboží odběratelem nese riziko mechanického poškození dodávky odběratel. V případě poškození zboží vinou dopravy dodavatele je odběratel povinen sepsat reklamační zápis v den dodání zboží, tento zápis bude podepsán odběratelem i přepravcem. Zjevné vady dodaného množství a jakosti je odběratel povinen reklamovat ihned u přepravce a vyznačit je na potvrzení o převzetí dodávky. Skryté vady musí být reklamovány do tří dnů po zjištění vady. Výrobky se zjevnou vadou nesmí být instalovány do střešního pláště, respektive stavební konstrukce. Odpovědnost dodavatele je vždy limitována hodnotou dodávaného zboží.

K: Odstoupení od smlouvy, náhrada škody

V případě zaplacení zboží před dodávkou má prodávající právo splnit dodávku ve lhůtě do 10 dnů po obdržení platby na účet anebo jiné uzavřené dohodě. Při neodstranitelných překážkách, nemůže-li prodávající tuto lhůtu dodržet, má právo od smlouvy odstoupit, o čemž musí neprodleně vyzoomět odběratele a také mu neprodleně vrátit zaplacenou částku. Dodavatel neodpovídá za nesplnění povinnosti v uzavřené kupní smlouvě podle „Dodacích a prodejních podmínek“, pokud se tak stane po důvodů nepředvídatelných anebo neodvratitelných okolnostech, kterým nemohl prodávající zabránit.

L: Všeobecné závěrečné ustanovení

Všechny spory vznikající ze smluv mezi odběratelem a dodavatelem a v souvislosti s nimi budou rozhodovány s konečnou platností v rozhodčím řízení, včetně doručování rozhodnutí, jedním rozhodcem jmenovaným 1. MORAVSKOU ROZHODCOVSKOU SPOLEČNOSTÍ, s.r.o., IČ 27670767, podle jejího Rozhodčího řádu a Poplatkového řádu, zveřejněných na internetových stránkách www.1mrs.cz. Pokud není v „Dodacích a prodejních podmínkách“ ustanoveno jinak, platí pro smlouvy na základě nich uzavřených příslušná ustanovení obchodního zákoníku a občanského zákoníku. Tyto „Dodací a prodejní podmínky“ ve smyslu § 273 obchodního zákoníku se považují za všeobecné obchodní podmínky dodávek sortimentu betonové střešní krytiny a zdicích prvků dodávaných a. s.

KMB - dům od A do Z

Střešní systém

- 1.1 Taška základní
- 1.2 Taška půlená
- 1.3 Taška základní zdvojená
- 1.4 Taška hřebenová
- 1.5 Taška hřebenová zdvojená
- 1.6 Taška okapní
- 1.7 Taška okapní zdvojená
- 2.1 Taška okrajová levá
- 2.2 Taška okrajová pravá
- 2.3 Taška okrajová
- 3.1 Hřebenáč
- 3.2 Hřebenáč koncový
- 3.3 Hřebenáč koncový – Lev
- 3.4 Hřebenáč koncový – Vitr
- 3.5 Hřebenáč křížový – X
- 3.6 Hřebenáč křížový – Y
- 3.7 Hřebenáč křížový – T
- 3.8 Držák hřebenové latě
- 3.9 Přichytka hřebenáče
- 3.11 Univerzální držák hřeben a nárožní latě
- 3.12 Univerzální pás TOP-ROLL hliníkový
- 3.13 Kartáčová lišta univerzální
- 3.14 Univerzální pás EKO-ROLL hliníkový
- 3.15 Hřebenová ucpávka
- 3.16 Hřebenová ucpávka – Slunečnice
- 3.17 Hřebenová ucpávka – Holubice
- 3.18 Univerzální pás Al Rol celohliníkový
- 3.19 Univerzální pás Cu Rol celoměděný
- 4.1 Měděný pás úžlabí se středovou drážkou
- 4.2 Hliníkový pás úžlabí se středovou drážkou
- 4.3 Těsnicí lišta úžlabí
- 4.4 Těsnicí pás úžlabí
- 5.1 Taška pultová základní
- 5.2 Taška pultová půlená
- 5.3 Taška pultová okrajová levá
- 5.4 Taška pultová okrajová pravá
- 5.5 Hřebenový těsnicí prvek
- 6.1 Taška lomená základní
- 6.2 Taška lomená půlená
- 6.3 Taška lomená okrajová levá
- 6.4 Taška lomená okrajová pravá
- 6.5 Taška úžlabní základní
- 6.6 Taška úžlabní půlená
- 6.7 Taška úžlabní okrajová levá
- 6.8 Taška úžlabní okrajová pravá
- 7.1 Taška větrací
- 7.2 Ochranná větrací mřížka jednoduchá
- 7.3 Ochranná větrací mřížka univerzální
- 7.4 Ochranná větrací mřížka bobrovka
- 7.5 Ochranný pás proti ptákům š. 100 mm
- 7.6 Ochranný pás proti ptákům š. 50 mm
- 7.7 Ochranný pás proti ptákům š. 80 mm
- 8.1 Taška nášlapná
- 8.2 Nášlapný rošt malý – komplet (600x250 mm)
- 8.3 Nášlapný rošt velký – komplet (800x250 mm)
- 8.4 Nášlap tašky
- 9.1 Taška protisněhová
- 9.2 Protisněhová zábrana
- 9.3 Taška sněholamu kovová
- 9.4 Mříž sněholamu 1,8 m
- 10.1 Taška plastová prosvětlovací
- 10.2 Sřešní okno KMB Beta - 45x73 cm
- 10.3 Sřešní okno výstupní KMB Beta- 46x51 cm
- 10.4 Sřešní okno KMB BETA kovové
- 10.5 Sřešní okno KMB HODONKA kovové
- 11.1 Taška prostupová
- 11.2 Plastové víčko
- 11.3 Taška plastová odvětrávací – komplet
- 11.4 Taška plastová anténní
- 11.5 Taška odkouření turbokotle
- 11.6 Taška betonová odvětrávací – komplet
- 11.7 Taška betonová anténní
- 11.8 Hydroizolační prostupový kroužek
- 12.1 Hřebenáč hromosvodový
- 12.2 Taška hromosvodová - svislé vedení
- 12.3 Taška kolektorová
- 12.4 Taška hromosvodová - vodorovné vedení
- 13.1 Hydroizolační folie Betafol
- 13.2 Hydroizolační folie TYVEK Solid
- 13.3 Hydroizolační folie JUTADACH – 115
- 13.4 Hydroizolační folie JUTADACH – 135
- 13.5 Hydroizolační folie Dragofol
- 13.6 Hydroizolační folie DELTA FOXX
- 13.7 Lepidlo DELTA FOXX – PREN
- 13.8 Těsnicí páska DELTA FLEXX – BAND
- 13.9 Těsnicí páska DELTA NB 50
- 13.10 Samolepicí pás na fólie
- 13.11 Butylkaučuková lepicí páska
- 13.12 Hliníkový okapní plech
- 13.13 Měděný okapní plech
- 13.14 Hydroizolační folie JUTADACH 115 s aplikační páskou
- 13.15 Hydroizolační folie JUTADACH 135 s aplikační páskou
- 14.1 TOP FLEX
- 14.2 Krycí lišta TOP FLEXU
- 15.1 Hřebík FeZn Ø 2,5x32 mm
- 15.2 Hřebík FeZn Ø 2,5x40 mm
- 15.3 Hřebík FeZn Ø 2,8x70 mm
- 15.4 Spinkovačka
- 15.5 Spony
- 15.6 Přichytka tašky
- 16.1 Paleta 120x80, 102x120 cm

Zdicí prvky

- 1.1 SENDWIX 8DF-D
- 1.2 SENDWIX 8DF-LD
- 1.3 SENDWIX 8DF-LP AKU
- 1.4 SENDWIX 5DF-P
- 1.5 SENDWIX 5DF-LP
- 1.6 SENDWIX 5DF-D
- 1.7 SENDWIX 16DF-LD
- 2.1 SENDWIX 4DF-D
- 2.2 SENDWIX 4DF-LD
- 2.3 SENDWIX 2DF-D
- 2.4 SENDWIX 2DF-LD
- 3.1 SENDWIX překlad 2DF 100
- 3.2 SENDWIX překlad 2DF 125
- 3.3 SENDWIX překlad 2DF 150
- 3.4 SENDWIX překlad 2DF 175
- 3.5 SENDWIX překlad 2DF 200
- 3.6 SENDWIX překlad 2DF 225
- 3.7 SENDWIX překlad 2DF 250
- 3.8 SENDWIX překlad 2DF 275
- 3.9 SENDWIX překlad 2DF 300
- 4.1 Lícová cihla NF nebarvená
- 4.2 Lícová cihla NF červená, žlutá
- 4.3 Lícová cihla NF šedá
- 4.4 Lícová cihla NF zelená
- 4.5 Lícová cihla VF nebarvená
- 4.15 Betonová stříška cihlová, višňová, hnědá, černá, šedá
- 4.16 Betonová hlavice cihlová, višňová, hnědá, černá, šedá
- 5.1 SENDWIX 8 DF-U
- 5.2 SENDWIX 8 DF-U
- 6.1 Obkladový pásek nebarvený
- 6.2 Obkladový pásek červený, žlutý
- 6.3 Obkladový pásek šedý
- 6.4 Obkladový pásek zelený





KM BETA

střešní krytina sendvičové zdivo

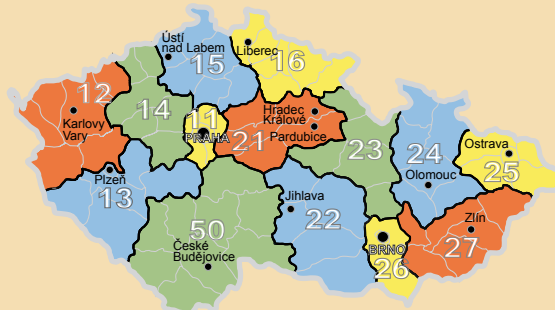

Regionální manažeři KM BETA

Oblastní ředitel prodeje p. Karel Stříbrný - 777 327 823, e-mail: karel.stibrny@kmbeta.cz

11. PRAHA:

Irena Šimová	mobil: 777 327 827	e-mail: ina.simova@kmbeta.cz
Miroslav Kuklík	mobil: 774 952 798	e-mail: miroslav.kuklik@kmbeta.cz

12. ZÁPADNÍ ČECHY:

Martin Mrázek	mobil: 777 327 816	e-mail: martin.mrazek@kmbeta.cz
---------------	--------------------	---------------------------------

13. JIHOZÁPADNÍ ČECHY:

František Brůha	mobil: 777 327 826	e-mail: frantisek.bruha@kmbeta.cz
-----------------	--------------------	-----------------------------------

14. SEVEROZÁPADNÍ ČECHY:

	mobil: 777 327 815	
--	--------------------	--

15. SEVERNÍ ČECHY:

Ondřej Bohatý	mobil: 777 327 813	e-mail: ondrej.bohaty@kmbeta.cz
---------------	--------------------	---------------------------------

16. SEVEROVÝCHODNÍ ČECHY:

Katarína Janošková	mobil: 777 127 942	e-mail: katarina.janoskova@kmbeta.cz
--------------------	--------------------	--------------------------------------

21. STŘEDNÍ ČECHY:

Aleš Dostál	mobil: 777 327 825	e-mail: ales.dostal@kmbeta.cz
-------------	--------------------	-------------------------------

22. VYSOČINA:

Adela Klegová	mobil: 777 327 809	e-mail: adela.klegova@kmbeta.cz
---------------	--------------------	---------------------------------

23. VÝCHODNÍ ČECHY:

Miloslav Alinč	mobil: 777 327 812	e-mail: miloslav.alinc@kmbeta.cz
----------------	--------------------	----------------------------------

24. SEVEROZÁPADNÍ MORAVA:

Jiří Pohlídal	mobil: 777 127 943	e-mail: jiri.pohlidal@kmbeta.cz
---------------	--------------------	---------------------------------

25. SEVEROVÝCHODNÍ MORAVA:

Jan Kotzmann	mobil: 777 327 811	e-mail: jan.kotzmann@kmbeta.cz
--------------	--------------------	--------------------------------

26. BRNO, BŘECLAV:

Marcela Škurková	mobil: 777 327 810	e-mail: marcela.skurkova@kmbeta.cz
------------------	--------------------	------------------------------------

27. JIŽNÍ MORAVA:

Miroslav Pochylý	mobil: 777 327 806	e-mail: miroslav.pochyly@kmbeta.cz
------------------	--------------------	------------------------------------

OBLAST JIŽNÍ ČECHY - oblastní ředitel prodeje p. Lubomír Hájek - 777 327 817, e-mail: lubo.hajek@kmbeta.cz

50. JIŽNÍ ČECHY:

Vlastimil Sova	mobil: 777 327 824	e-mail: vlasta.sova@kmbeta.cz
----------------	--------------------	-------------------------------

TECHNICKÉ PORADENSTVÍ:

ing. Martin Urbanec	mobil: 777 327 814	e-mail: martin.urbanec@kmbeta.cz
Jiří Foltýn	mobil: 775 327 901	e-mail: jiri.foltyn@kmbeta.cz

Expedice KM Beta a.s. – expedice Bzenec-Přívov

696 81 Bzenec - Přívov
tel.: 518 307 119, 518 307 114

Příjem objednávek:

fax: 518 307 152, e-mail: odbyt@kmbeta.cz

Dispečer dopravy:

tel.: 518 307 150, e-mail: doprava@kmbeta.cz

Obchodní oddělení - Bzenec-Přívov

696 81 Bzenec - Přívov
tel.: 518 321 134, 518 340 938
fax: 518 321 138, 518 340 938
e-mail: kmbeta@kmbeta.cz

Expedice KM Beta a.s. – expedice Kyjov

Jiráskova 630, 697 01 Kyjov
tel.: 518 699 012, 518 699 016, 518 699 032
fax: 518 699 019
e-mail: odbytkyjov@kmbeta.cz

KM Beta a.s.

Dolní Vály 2, 695 01 Hodonín



Nový dům? Jděte na to chytře!

Vydáno v březnu 2008

infolinka: 800 150 200

www.kmbeta.cz